

Anlegeleitern Industriearbeit, konisch ausgestellt 1-teilig, 41cm breit, ab 12 Sprossen mit Traverse

S1020XX

verschweißt

10 Jahre Garantie

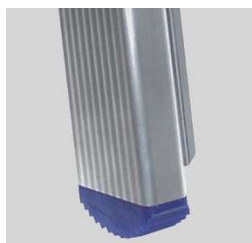

bis 10 Sprossen mit rutschsicherem Gummifuß



Formschlüssige, einzeln in den Holm eingelassene, beidseitig 2-fach verschweißte Sprossen-Holm-Verbindung



ab 12 Sprossen normkonform mit vormontierter Quertraverse (sowie Gummifuß als Transportschutz)

Größere Sprossen und mehr Breite, sowie ausgestelltes Leiternende für bessere Standsicherheit. Äußerst stabiler gestanzter Holm mit Stegen an der Innenseite für ein Maximum an Stabilität. Diese Leitern sind nach der aktuellen DIN EN 131 für den privaten und den gewerblichen Bereich geprüft und gefertigt. Die stranggepressten Aluminium-Rechteckprofile bieten trotz des geringen Gewichts ein sehr hohes Maß an Festigkeit. Aufzustellen im Winkel von 65 - 75°
Arbeitshöhe = Standhöhe + 2m

Art.-Nr.	Sprossen	Holmmaß	Gewicht	Breite ohne / mit Bodentraverse	Länge	Arbeitshöhe ca.	Preis Netto	Preis Brutto
	Stück	mm	kg	m	m	m	€	€
S102006	6	65 x 20	5,50	0,41	1,88	2,81	195,00	232,05
S102008	8	65 x 20	6,50	0,41	2,44	3,35	220,00	261,80
S102010	10	65 x 20	7,50	0,41	3,00	3,89	245,00	291,55
S102012	12	65 x 20	10,50	0,41 / 0,90	3,56	4,43	320,00	380,80
S102014	14	65 x 20	11,50	0,41 / 0,90	4,12	4,98	345,00	410,55
S102016	16	80 x 25	14,50	0,41 / 1,20	4,68	5,52	370,00	440,30
S102017	17	80 x 25	15,50	0,41 / 1,20	4,96	5,79	395,00	470,05
S102018	18	100 x 25	17,50	0,41 / 1,35	5,24	6,06	420,00	499,80
S102020	20	100 x 25	19,50	0,41 / 1,35	5,80	6,60	470,00	559,30
S102022	22	100 x 25	21,50	0,41 / 1,35	6,36	7,14	520,00	618,80
S102024	24	100 x 25	23,50	0,41 / 1,35	6,92	7,68	570,00	678,30