



Seilzugleitern Handwerker Ausführung 2-teilig, 35/41cm breit, mit Traverse



Aluminium-Fallbeschlag mit extra breiter Auflage



Normkonform mit vormontierter Quertraverse (sowie Gummifuß als Transportschutz)

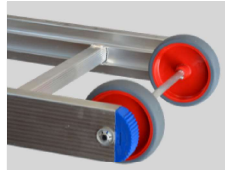

Gummierte Wandlaufrollen zum leichteren Ausschieben der Leiter



4-fach verpresste Sprossen-Holm-Verbindung für lange Lebensdauer und hohe Festigkeit. Spezialholm mit Einbuchtung außen, somit kein lästiges Anstoßen, da die Sprossenden vertieft liegen.



Ausschubbegrenzung zur Gewährleistung der notwendigen Überlappung

P4000XX

verpresst

10 Jahre Garantie



Diese Leitern sind nach der aktuellen DIN EN 131 für den privaten und den gewerblichen Bereich geprüft und gefertigt. Die stranggepressten Aluminium-Rechteckprofile bieten trotz des geringen Gewichts ein sehr hohes Maß an Festigkeit. Aufzustellen im Winkel von 65 - 75°. **Arbeitshöhe = Standhöhe + 2m.**

Ab 2 x 12 Sprossen kann das Oberteil aufgrund der neuen Norm (Traverse ab +3m Leiternlänge) leider nicht mehr entnommen werden.

Art.-Nr.	Sprossen	Holmmaß	Überlappung	Gewicht	Breite ohne / mit Bodentraverse	Länge 1-tlg.	Länge 2-tlg.	Arbeitshöhe ca.	Preis Netto	Preis Brutto
	Stück	mm		kg	m	m	m	m	€	€
P400012	2 x 12	74 x 25	4	16,00	0,35 / 0,41 / 1,20	3,56	5,80	6,60	450,00	535,50
P400014	2 x 14	84 x 25	4	20,00	0,35 / 0,41 / 1,20	4,12	6,92	7,68	550,00	654,50
P400016	2 x 16	84 x 25	4	22,00	0,35 / 0,41 / 1,20	4,68	8,04	8,76	600,00	714,00
P400017	2 x 17	94 x 25	4	25,00	0,35 / 0,41 / 1,20	4,96	8,60	9,30	650,00	773,50
P400018	2 x 18	94 x 25	4	26,50	0,35 / 0,41 / 1,35	5,24	9,16	9,84	700,00	833,00
P400020	2 x 20	110 x 25	4	33,00	0,35 / 0,41 / 1,35	5,80	10,28	10,93	850,00	1011,50
P400022	2 x 22	110 x 25	4	36,00	0,35 / 0,41 / 1,35	6,36	11,40	12,01	925,00	1100,75
P400024	2 x 24	110 x 25	4	39,00	0,35 / 0,41 / 1,35	6,92	12,52	13,09	1000,00	1190,00